CUMÙNI DI FÌGARI

Camasìnu di Linga Gaddhurésa

CIURRÀTA - La dì 8 d'Aùstu di lu 2024 in ghjói

"CAMASÌNU CU' LA SCÓLA DI STATIÀLI "

Cun li stéddhi ógghji aèmu imparàtu còmu si dìcini in gaddhurésu:

-Li culóri

tignèndi cappéddhi e cappiddhùcci

-Aèmu ascultàtu lu Còntu di lu Pundàcchju di li Sètti Barrètti e v'aèmu ghjucàtu

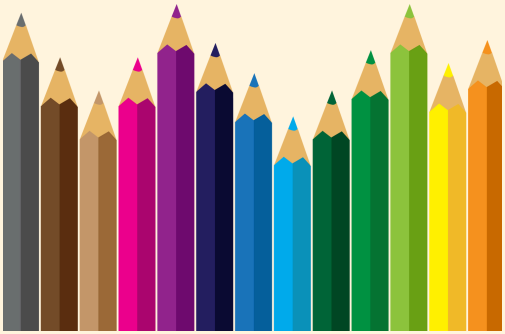







Progèttu - Imparèmulu a Tutticanti/ Impara-mu-lu a Totus - Annualitài 2023, Finanziatu da la Regiòni Saldìgna pal mèzu di la Lèggìji 482 di lu 99 e la Lèggìji Regionali 22 di lu 2018 - Sigùtu da l'Istitutu Chircas